

TERÇAS					OBS.
ITEM	QTD	PERFIL	DIMENS.	COMPRIM.	
60	1	TERÇAS BEIRAIS		21,29	1277,34
a	1	L 100 x 40 x 3,04		21,29	21,29
30	1	TERÇAS INTERNAS		18,28	548,31
b	1	L 100 x 40 x 3,04		45,05	18,28
368	1	TERÇAS		1,52	559,80
a	1	L 100 x 40 x 3,04		2,77	1,01
b	2	L 100 x 40 x 3,04		0,26	0,51
141	1	TERÇAS		100	0,49
a	4	CAIXA		4266	1076,71
b	3	CAIXA		5940	60,67
TOTAL					3530,75 Kg

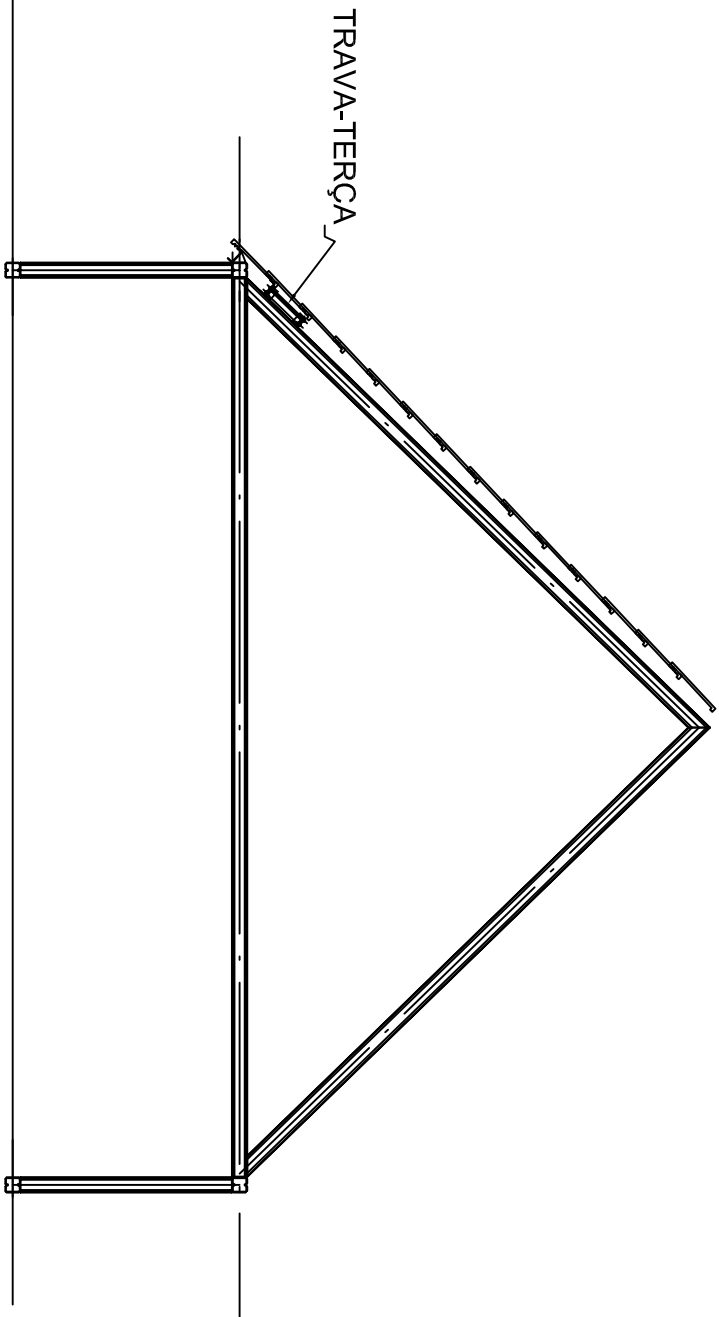

SUPOORTE DE TERÇA
esc. 1:10

TRAVA-TERÇA
esc. 1:10

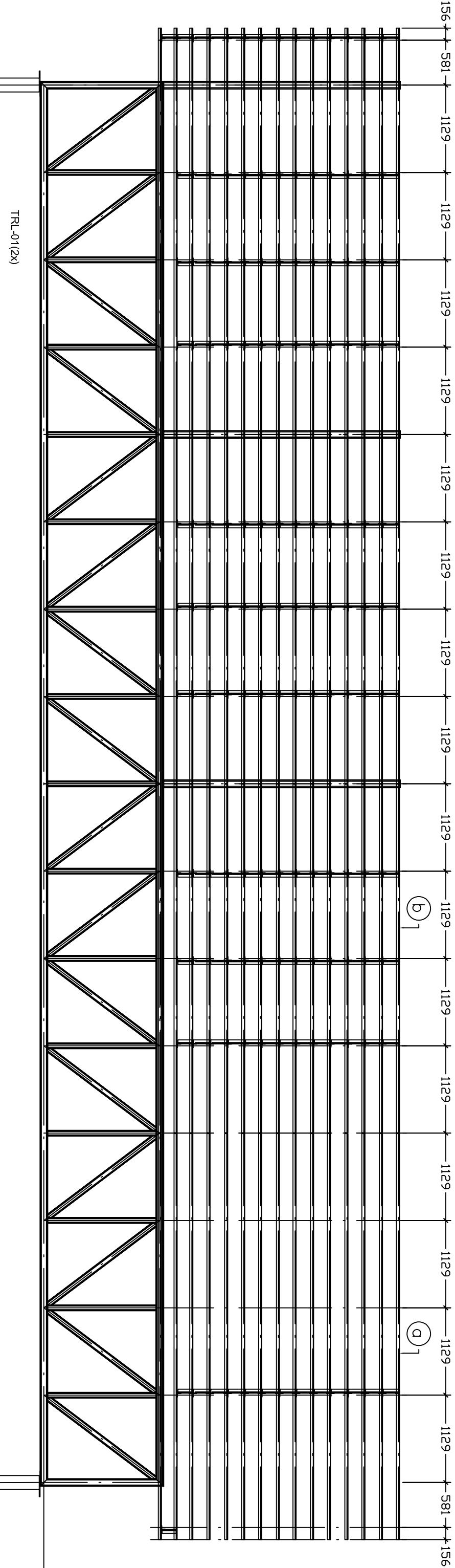
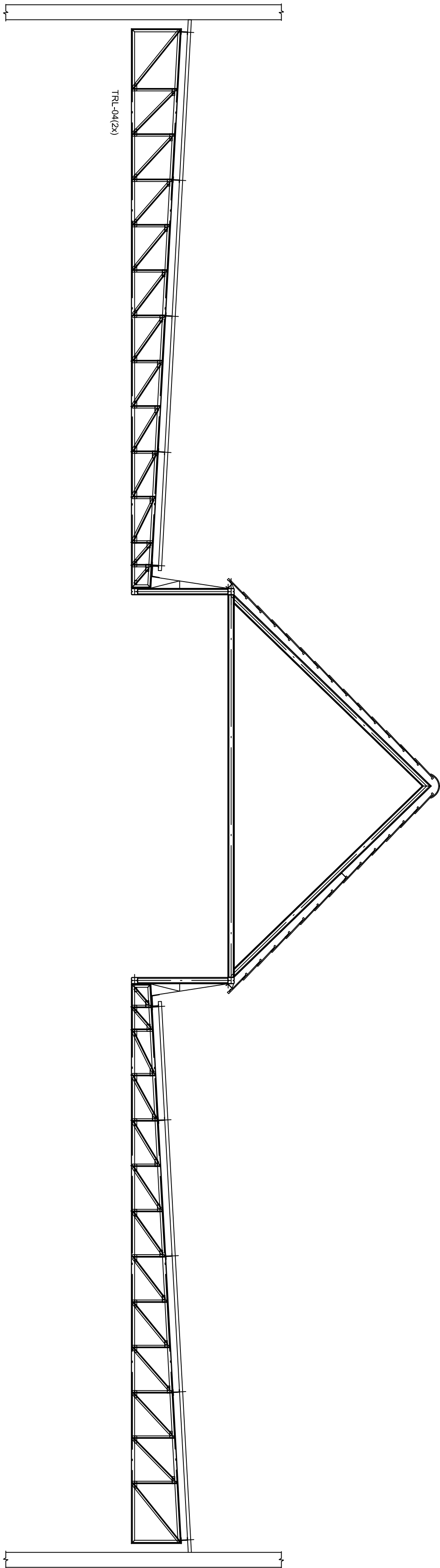
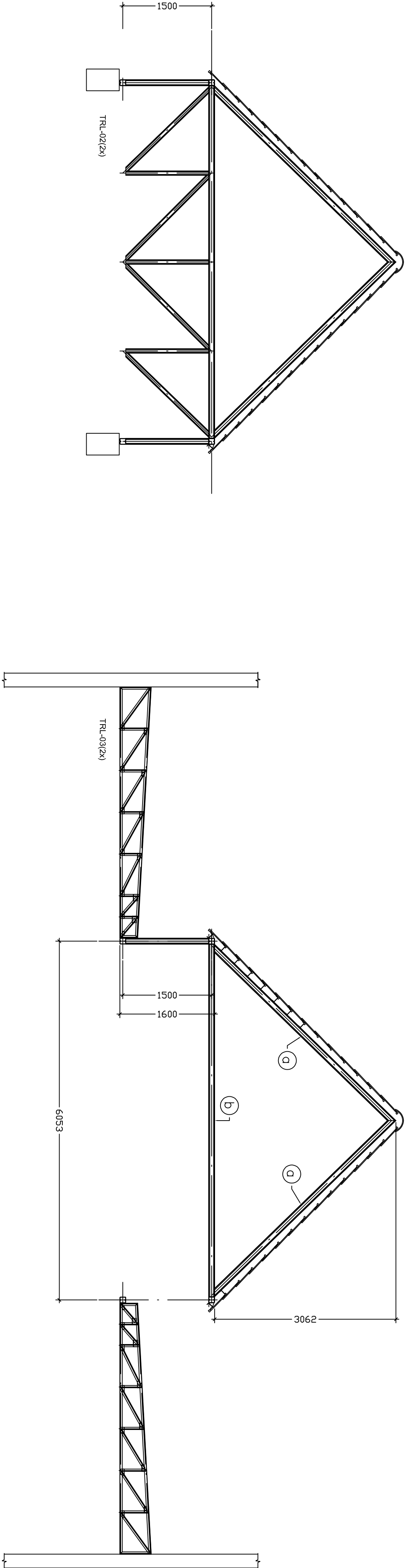
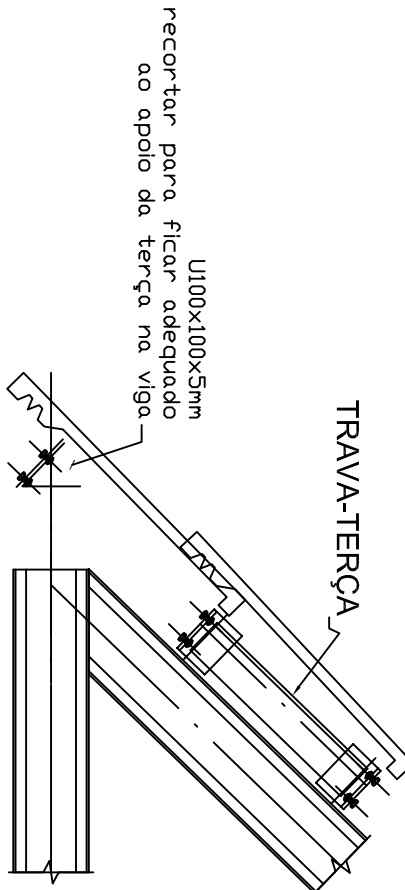
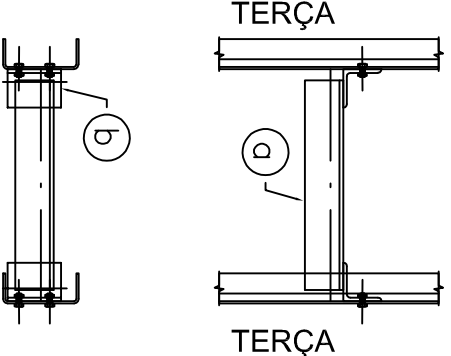
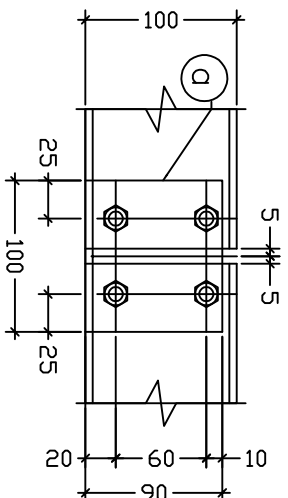

Endereço: Rua Luiz Stabach, S/N
da Obra: Moradas Ilustrada
Contenda, Paraná

Projeto de Finalização da Escola Municipal
Prefeito Ivo Barbosa

Proprietário
Prefeito Carlos Eugênio Stabach
Gestão 2017-2020

Autor do Projeto
Priscila Piel - Arquiteta e Urbanista (CAU 191700-5)

Responsável Técnico

DESCRIÇÃO DO PROJETO
Projeto de Finalização da Escola Municipal Prefeito Ivo Barbosa.

PEÇAS GRÁFICAS
CORTES / DETALHES

ÁREA DO TERRENO	FOLHA
9.184,00 m²	2/3
ÁREA CONSTRUÍDA	
1.282,80 m²	
TAXA DE OCUPAÇÃO	
13,75%	DATA
ÁREA PERMEÁVEL	Marco/2017
81,67%	DESENHO
ZONAMENTO	Priscila Piel

ARQUIVO
PROJETO_CORR.DWG

ZR-2